

Area di intervento su carta dei vincoli

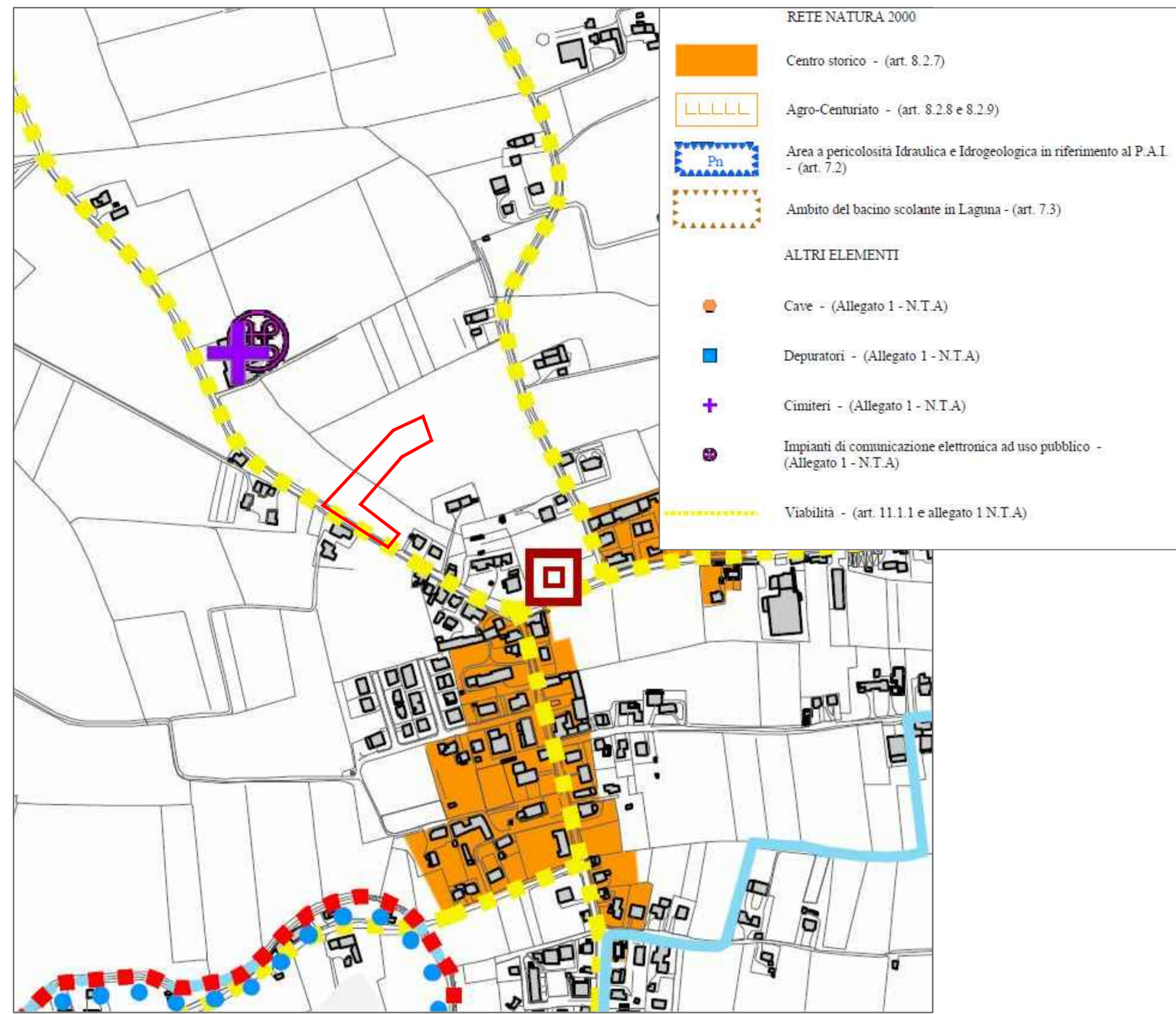

Intervento su estratto catastale foglio 8

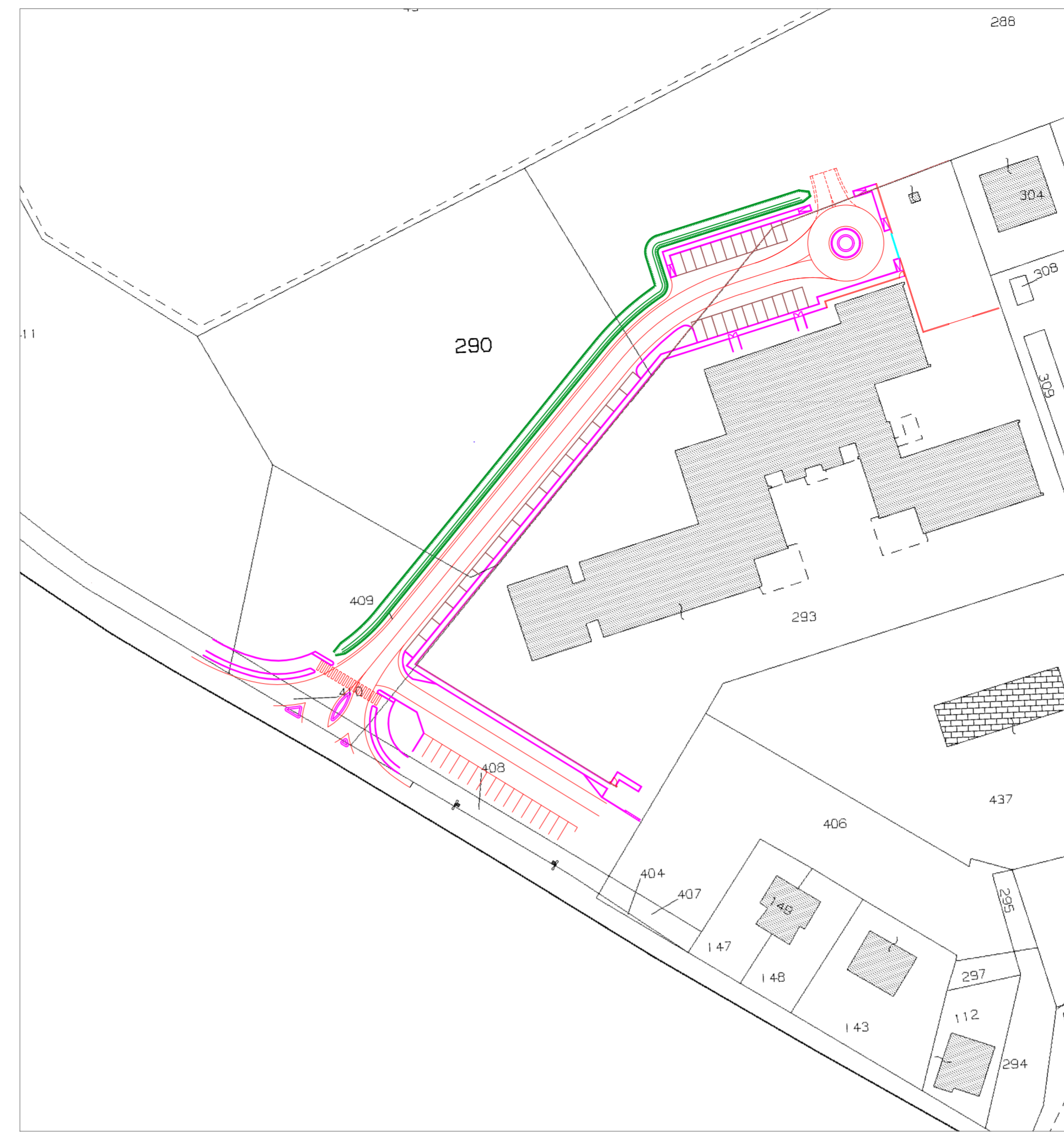

Area di intervento su estratto PRG

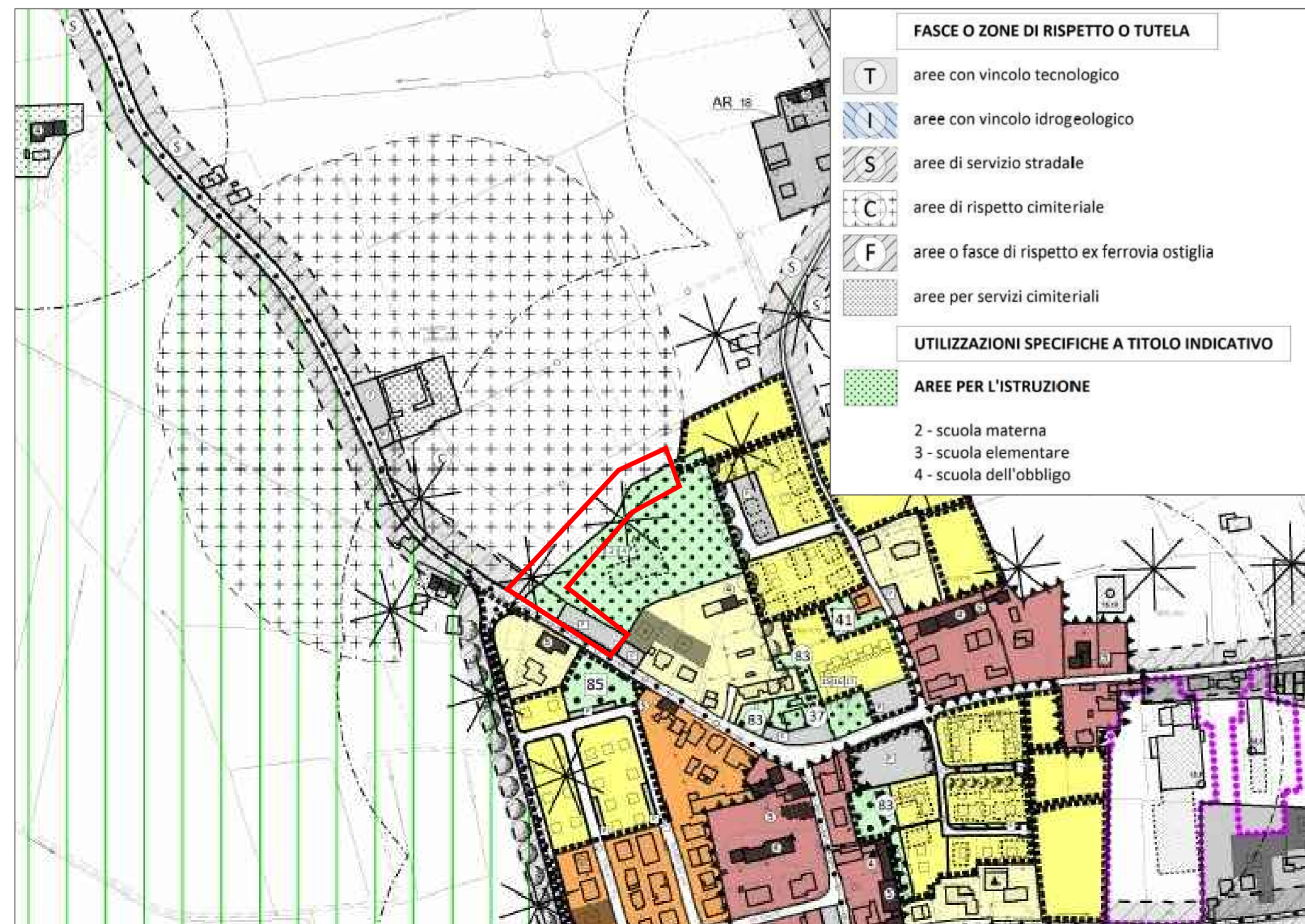

Area di intervento su ortofoto



PROGETTO ESECUTIVO

COMUNE DI CAMPODORO  
PROVINCIA DI PADOVA



**LAVORI DI MESSA IN SICUREZZA TRA VIA MUNICIPIO ED IL PARCHEGGIO DEL POLO SCOLASTICO DEL CENTRO URBANO DI CAMPODORO, CON REALIZZAZIONE DELLA NUOVA VIABILITA' DI SCORRIMENTO**

ELABORATO	TAVOLA N°					
<b>INQUADRAMENTO</b>	<b>TO1</b>					
	SCALA					
	---					
Committente	Progettista Responsabile	Responsabile Unico del Procedimento				
<b>Comune di Campodoro</b>	<b>Ing. Giorgio Valle</b>	<b>Geom. Massimo Messina</b>				
Via Municipio, 22 35010 Campodoro (PD) Tel. 049 9065011 Fax. 049 9065578 E-mail: segreteria@comune.campodoro.pd.it PEC: campodoro.pd@legalmipa.it						
COMMESSA	REV. N°	DATA	REDATTO	VERIFICATO	APPROVATO	CODICE ELABORATO
1068_2020	00	21/04/2022	Ing. Scopel	Ing. Valle	Ing. Valle	01_EG_01_00_00_T01